ASSOCIAÇÃO DE MORADORES E AMIGOS DA FREGUESIA - AMAF
CNPJ: 21.794.317/0001-17 – e-mail: amaf@amafreguesia.org - site: www.amafreguesia.org
Redes Sociais: https://www.facebook.com/amafreguesia e @amaf_freguesia
FUNDADA em 29/10/1981 e FILIADA desde 1992 à FAMRIO – Federação das Associações de Moradores do Rio de Janeiro

Rio de Janeiro, 04 de dezembro de 2023

Ao Excelentíssima Secretária de Meio Ambiente e Clima Tainá de Paula
Rua Afonso Cavalcanti, 455 - Cidade Nova - Rio de Janeiro (RJ)

ASSUNTO: PEDIDO DE SEGURANÇA DA VEGETAÇÃO MARGINAL EM RIO ANIL DURANTE A SUA DRAGAGEM E COMPENSAÇÃO

O Rio Anil vem se submetendo ao processo de dragagem, ao que agradecemos. No entanto, na última semana, para que isso ocorresse, uma árvore (espécie *Schinus terebinthifolius* - aroeira) da faixa de proteção ambiental marginal chegou a ser derrubada em 1º de dezembro (ver **ANEXO 1**).

Além de lamentarmos a perda de um indivíduo arbóreo em uma área já tão degradada e susceptível ao assoreamento, estamos preocupados com o modo de avanço da dragagem e a sobrevivência das demais árvores do Rio Anil (muitas delas plantadas com esforço de cidadãos ambientalistas voluntários ao longo dos anos). Solicitamos o acompanhamento da Secretaria de Meio Ambiente e Clima, considerando que já houve destruição de mudas e árvores em 2022 nesse processo (**ANEXO 2**). Uma sugestão que fornecemos é a determinação de que o maquinário desça pela parte sem vegetação a jusante da ponte da Estrada do Engenho D'Água, ao contrário do que foi feito em 2022, com destruição de mudas e árvores justamente pela escolha de descida na parte mais bem arborizada.

Aproveitamos a ocasião para questionarmos à vossa excelência se houve autorização para corte de árvore assim como se haverá compensação ambiental pelo dano, mesmo que pequeno. Afinal, a vegetação é sabidamente uma proteção contra o assoreamento do Rio Anil. Lembramos que o Prefeito Eduardo Paes, à época da eleição, assumiu o compromisso com a Carta Pelos Rios do movimento Revive Jacarepaguá, o inclui, além da limpeza dos cursos hídricos, um esforço no sentido do reflorestamento e da renaturalização (**ANEXOS 3 E 4**).

Ficamos à disposição para dialogar, com a preocupação de todos os aspectos ambientais do Rio Anil.

Yuri Leal de Amorim

Att,

Aprovado pela Diretoria e pelo Conselho da AMAF gestão 2023/2025
Yuri Leal de Amorim
Presidente da AMAF
amaf@amafreguesia.org
www.amafreguesia.org

ASSOCIAÇÃO DE MORADORES E AMIGOS DA FREGUESIA - AMAF
CNPJ: 21.794.317/0001-17 – e-mail: amaf@amafreguesia.org - site: www.amafreguesia.org - Redes Sociais: https://www.facebook.com/amafreguesia e @amaf_freguesia
FUNDADA em 29/10/1981 e FILIADA desde 1992 à FAMRIO – Federação das Associações de Moradores do Rio de Janeiro.

ANEXO 1: FOTOS FEITAS EM 03/12/2023 DA DESTRUIÇÃO DA ÁRVORE AROEIRA EM MARGEM DE RIO ANIL

ASSOCIAÇÃO DE MORADORES E AMIGOS DA FREGUESIA - AMAF
CNPJ: 21.794.317/0001-17 – e-mail: amaf@amafreguesia.org - site: www.amafreguesia.org - Redes Sociais: https://www.facebook.com/amafreguesia e @amaf_freguesia
FUNDADA em 29/10/1981 e FILIADA desde 1992 à FAMRIO – Federação das Associações de Moradores do Rio de Janeiro.

ANEXO 2: DESTRUIÇÃO DE VEGETAÇÃO EM JANEIRO DE 2022 EM PROCESSO DE DRAGAGEM

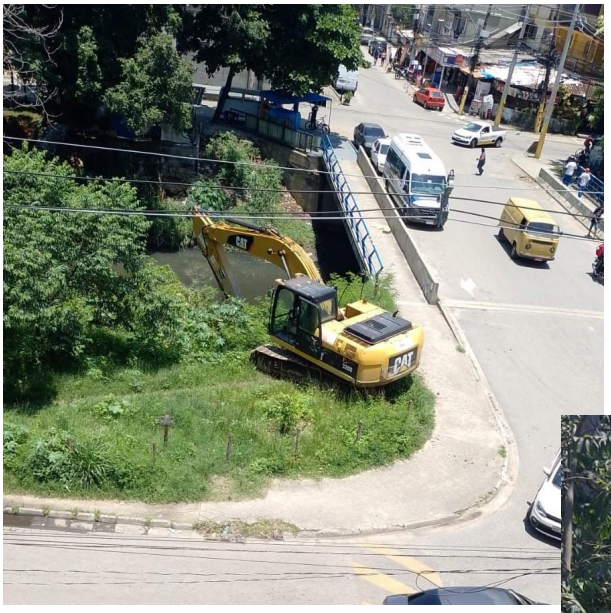

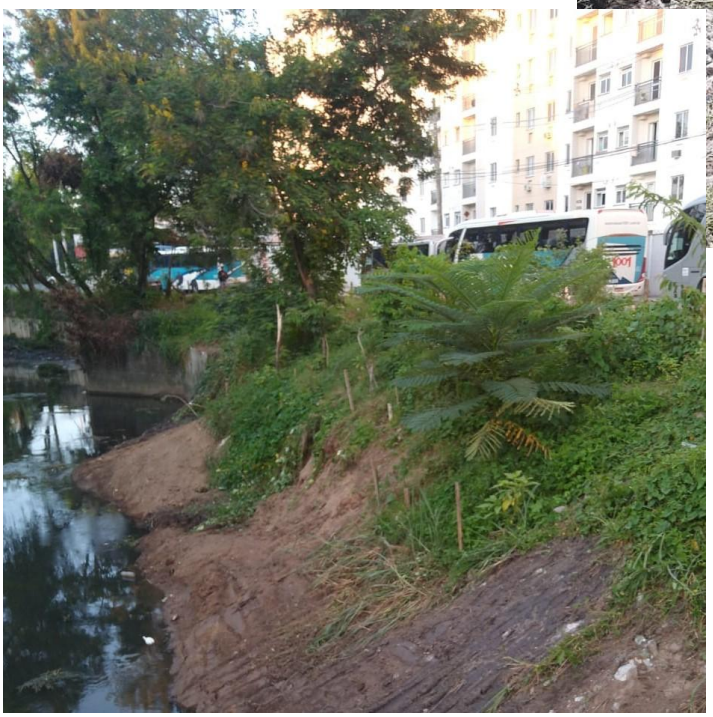

ANEXO 3: CARTA PELOS RIOS DO MOVIMENTO REVIVE JACAREPAGUÁ

Nós, cidadãs e cidadãos do Rio de Janeiro reunidos através do trabalho voluntário do Revive Jacarepaguá escrevemos essa carta endereçada aos candidatos a prefeito, jornalistas e todas as pessoas interessadas em mudar o Rio para melhor.

O Revive Jacarepaguá é um movimento voluntário, apartidário e espontâneo formado por moradores do Rio de Janeiro preocupados com o estado dos rios da cidade, da arborização urbana e do nosso meio ambiente.

O que nós pedimos é que seja assumido um compromisso público pelo candidato ou candidata em prol dos rios cariocas que devem ser entendidos como **patrimônio ambiental** a ser protegido por todas e todos. Os rios da bacia de Jacarepaguá e de toda a cidade precisam de um processo de revitalização e com isso queremos dizer que **suas águas e margens devem ser limpas e reflorestadas** e, em especial os canalizados, devem passar por **manutenção constante** e, quando possível, serem **renaturalizados** conforme previsto no Plano Diretor. Entendemos que essas medidas transformariam áreas insalubres da cidade em espaços verdes para os moradores e ajudariam na drenagem e escoamento das águas, combatendo as enchentes frequentes da cidade.

Cientes das responsabilidades da prefeitura quanto ao saneamento básico no município, diretamente na área de planejamento 5 e nas comunidades carentes e de outras formas no restante da cidade, acreditamos que o caminho por uma cidade melhor passa pela **priorização do saneamento básico** na gestão municipal. O saneamento básico é condição de possibilidade para que os cariocas tenham qualidade de vida, saúde e um ambiente saudável, em especial para que os rios e lagoas não sejam contaminados por esgoto.

Ressaltamos, também, programas da prefeitura que já apresentam resultados positivos para os cursos hídricos cariocas tais quais o **Mutirão Reflorestamento** e o **Conservando Rios** e pedimos que eles passem **por uma melhor estruturação** e **expansão** a serem pautadas em contribuições trazidas por seus bolsistas e contribuidores. A distância entre a população e seu patrimônio hídrico é algo que a prefeitura também pode sanar com programas nas escolas locais apresentando a comunidade atividades da sociedade civil e do governo para os rios próximos e como podemos colaborar juntos.

Por fim, observamos que uma bacia hidrográfica revitalizada seria muito benéfica para a **economia** da cidade, com **oportunidades** que poderiam se abrir no âmbito de **lazer** e **ecoturismo**, em especial nas lagoas da região de Jacarepaguá e da Barra da Tijuca. Isso passa pela recuperação dos cursos hídricos e da interrupção do lançamento de esgoto.

Oferecemos nossa disponibilidade para dialogar e trazer propostas e contribuições mais específicas para que os objetivos dessa carta sejam atingidos. Garantimos, também, nosso papel na cobrança do poder público por essas medidas ao longo de toda a próxima administração.

Assinado,

Revive Jacarepaguá e todos os seus voluntários e voluntárias.

ANEXO 4: MENSAGENS DE COMPROMISSO DO ENTÃO CANDIDATO EDUARDO PAES À CARTA

Leticia Maria @letmariam · 17 de out

Os cidadãos de Jacarepaguá querem compromisso com nossos rios!Nós fizemos uma carta com contribuições de moradores da região.Candidatos, não vão se posicionar sobre a carta aberta do Revive? @delmartharocha @eduardopaes_ @MCrivella @renatasouzario @dasilvabenedita @mello_bandeira

pode sanar com programas nas escolas locais apresentando a comunidade atividades da sociedade civil e do governo para os rios próximos e como podemos colaborar juntos.

Por fim, observamos que uma bacia hidrográfica revitalizada seria muito benéfica para a **economia** da cidade, com **oportunidades** que poderiam se abrir no âmbito de **lazer** e **ecoturismo**, em especial nas lagoas da região de Jacarepaguá e da Barra da Tijuca. Isso passa pela recuperação dos cursos hídricos e da interrupção do lançamento de esgoto.

Oferecemos nossa disponibilidade para dialogar e trazer propostas e contribuições mais específicas para que os objetivos dessa carta sejam atingidos. Garantimos, também, nosso papel na cobrança do poder público por essas medidas ao longo de toda a próxima administração.

Assinado,

Revive Jacarepaguá e todos os seus voluntários e voluntárias.

Eduardo Paes e mais 4

9 7 13

Eduardo Paes @eduardopaes_

Em resposta a @letmariam @delmartharocha e mais 4

Oi Leticia! Me comprometo integralmente com a carta do Revive. Entre as minhas propostas está expandir a cobertura de saneamento nas comunidades e retomar o Programa Guardiões dos Rios. Conheça minhas propostas no eduardopaes.com.br/plano-de-gover... .

Eduardo Paes Candidato a Prefeitura do Rio de Janeiro
Eduardo Paes Candidato a Prefeitura do Rio d
eduardopaes.com.br

2:30 PM · 18 de out de 2020 · Twitter Web App

2 Retweets **3** Curtidas

Simone Maibon 🇧🇷🇧🇷Ⓜ️🔰⚖️🔰⚖️💯Lava Jato
@MaibonSimone

Em resposta a @eduardopaes_

O que vc vai fazer a respeito da poluição das lagoas da Barra ? Elas deveriam ser despoluídas para as Olimpíadas.
O que aconteceu que a situação só piorou?

3:47 PM · 20 de out de 2020 · Twitter Web App

Eduardo Paes @eduardopaes_ · 58 min

Em resposta a @MaibonSimone

Oi Simone! O Eduardo se comprometeu com a carta-aberta do Revive Jacarepaguá em prol dos rios cariocas. Olha só: twitter.com/eduardopaes_/s.... Entre as propostas no plano de governo também está a retomada do Programa Guardiões dos Rios. Abraços, Equipe Eduardo Paes

Eduardo Paes @eduardopaes_ · 18 de out

Assunto **Re: Pedido de protocolo de ofício**
De smac protocolo <smacprotocolo12@gmail.com>
Para Amaf <amaf@amafreguesia.org>
Data 2023-12-05 13:44

Encaminho protocolo MAB-PRO-2023/02668

Em seg., 4 de dez. de 2023 às 19:56, Amaf <amaf@amafreguesia.org> escreveu:

> Ao protocolo da Secretaria de Meio Ambiente e Clima da Cidade do Rio de Janeiro:
>
> Solicito que se protocole o ofício em anexo e mande o número do processo ou protocolo para acompanhamento.
>
> Atenciosamente,
>
> Diretoria AMAF 2023-2025
>
> --
>
> ASSOCIAÇÃO DE MORADORES E AMIGOS DA FREGUESIA - AMAF
> CNPJ: 21.794.317/0001-17 – e-mail: amaf@amafreguesia.org - site: www.amafreguesia.org
> - Redes Sociais: https://www.facebook.com/amafreguesia e @amaf_freguesia
> FUNDADA em 29/10/1981 e FILIADA desde 1992 à FAMRIO – Federação das Associações de Moradores do Rio de Janeiro